

Bulletin de liaison
du T.P.M.

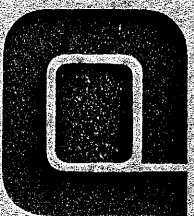

TOURING PLONGÉE
MULHOUSE



dubich mobilier

*Pour
que vos
bureaux
soient
à la
mesure
de vos
besoins*

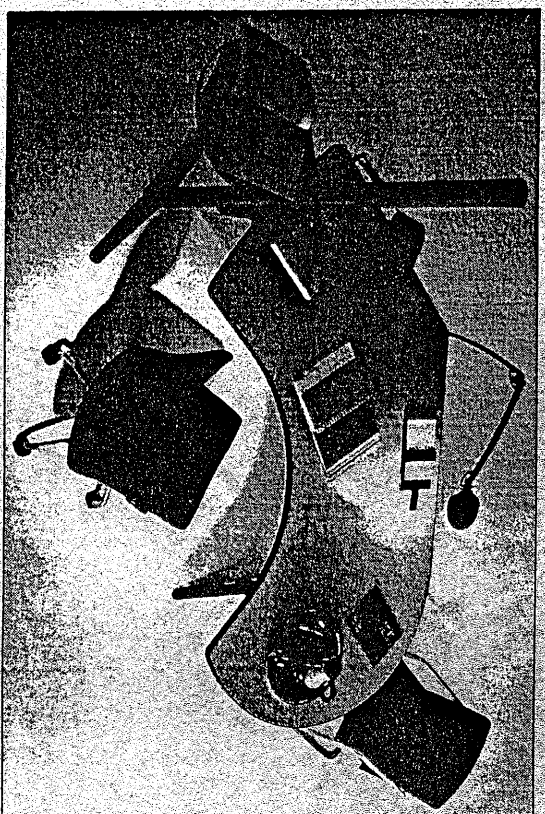

dubich documentation et devis sur demande

Centre d'Activités Actipolis - BP 68
24A, route Nationale - 68390 SAUSHEIM

Fax : 03 89 61 73 80
03 89 61 85 52

PDG Yves BRUNIN (Président d'honneur) conditions particulières aux amis plongeurs

GUIDE DES V.I.P. DU T.P.M.

SIEGE SOCIAL
TOURING PLONGÉE MULHOUSE
22F, bd Stoesch
68 100 MULHOUSE
Tel: 03 89 59 60 34

SECRETARE GENERAL
TROMMENSCHLAGER Philippe
119, rue de Richwiller
68 260 KINGERSHEIM
Tel: 03 89 52 93 44

**GROUPE DE DIRECTION
TECHNIQUE**
URSPRUNG Christian 03 89 55 16 32
STALDER Daniel 03 89 52 13 00

COMMISSION MATERIEL
MUNSCH Ralph
7, rue du Dr. A. Schwelzer
68 120 PFASSTATT
Tel: 03 89 52 95 45

ENCADREMENT
R. NOPRE, R. SCHAUB, D. RAPP,
M. WERMUTH, M. WELTER, E. THIENNA,
D. BANNWARTH, D. STALDER,
J.F. WITTMANN, M. HEBERT, G. HUBER,
H. RUDLER, Ch. URSPRUNG, M. FAURE,
A. SIEBOLD, M. WELTER, Ch. MUSSLIN,
M. TROMMENSCHLAGER,
Ph. TROMMENSCHLAGER,
Ph. VALENDORF

RESPONSABLE PISCINES
SEILLER Albert

PRESIDENT
RAPP Daniel
chez F. EHRHART
23, rue des Habsbourg
68 190 ENSISHEIM
Tel: 06 74 34 06 16

TRESORIER
SERAFYN Michel
27, rue du Panorama
68 720 ZILLISHEIM
TELE

RESPONSABLE LICENCES
BANNWARTH Dominique
4, rue des Vignerons
68 400 RIEDISHEIM
Tel: 03 89 54 19 51

**COMMISSION AUDIO-
VISUELLE**
RUDLER Henry
rue des Saules
68 440 ESCHENTZWILLER

CONSEIL DES ANCIENS
PRESIDENT D'HONNEUR
BRUNIN Yves

MEMBRES
SCHAUB Roger
SCHAUB Jean-Paul
BIESCHINSKI Bruno
SIMON Gaston
NOPRE Robert

EDITORIAL

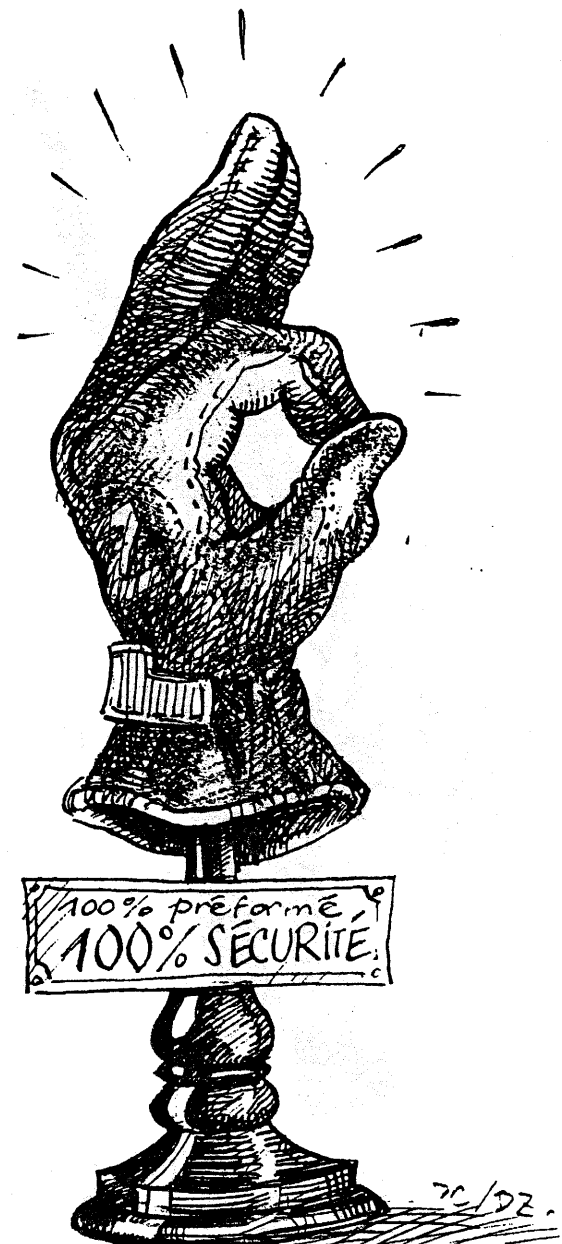

Un millénaire OK dans tous les domaines de votre vie vous souhaite

D. Rapp
Président du Touring Plongée Mulhouse

SPECIALISTE DU MATERIEL
ET EQUIPEMENT DE
PLONGEE SOUS-MARINE

ZONE COMMERCIALE
"ILE NAPOLEON"
54, ROUTE NATIONALE
68390 SAUSHEIM

SORTIE AUTOROUTE
ILE NAPOLEON

Horaires :

Lundi Fermé
Mardi au Vendredi
9 h 30 à 12 h et 13 h 30 à 19 h
Samedi
9 h 30 à 18 h en non stop

- EQUIPEMENT LOISIRS : PALMES - MASQUE ET TUBA
POUR ADULTE ET ENFANTS
- EQUIPEMENT DE CHASSE ET DE PLONGEE SOUS-MARINE
- ENTRETIEN MATERIEL TOUTES MARQUES
- STATION DE GONFLAGE

EVADÉZ - VOUS, PLONGEZ ! ... TEL. 03.89.61.51.42

LA VIE DU CLUB EN 2000

Janvier 2000

- Examen Niveau 1 : 11 reçus
- Stages personnalisés Niv. 1 : 5 reçus
- NAP : Championnats d'Alsace à Mulhouse (106 part.) : 4 TPM, dont 2 Champions d'Alsace
- Réunion Comité Directeur

Février 2000

- NAP : Traversée de Longwy : 2 TPM
- A.G. du Comité EST : 2 TPM
- Réunion Comité Directeur

Mars 2000

- NAP : Interclub piscine à Creutzwald : 2 TPM
- Journée T.I.V. : 6 TIV TPM et env. 26 blocs privés inspectés
- Réunion Comité Directeur

Avril 2000

- Reprise saison plongée en lacs
- Réunion Commission Technique
- Réunion Comité Directeur

Mai 2000

- Stages personnalisés Niv. 1 : 2 reçus
- Journée de travail au local : 8 TPM !
- NAP : Traversée de Mulhouse : 76 nageurs dont 11 TPM
- NAP : Traversée d'Épernay : 3 TPM
- NAP : Traversée d'Uckange : 2 TPM
- NAP : Traversée de Vittel : 2 TPM
- Réunion Comité Directeur

Juin 2000

- Stages personnalisés Niv. 1 : 6 reçus
- Examen Niveau 3 : 1 reçu
- NAP : Traversée de Kruth-Wildenstein : 8 TPM
- Plongée de nuit à Kruth : 36 TPM
- Stage personnalisé Niv. 1 : 1 reçu
- Sortie club à Cannwa : 38 TPM
- Réunion Commission Technique
- Réunion Comité Directeur

Juillet 2000

- Plongée de nuit à Kruth : 16 TPM
- Vacances et... plongées

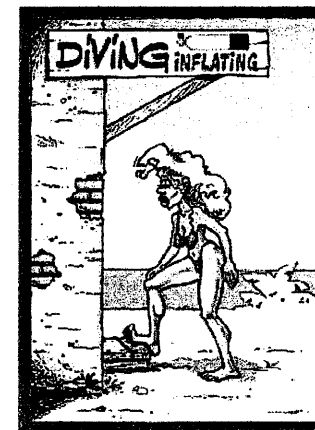

Août 2000

- Vacances et... plongées

Septembre 2000

- Reprise formation Niv. 1 en piscine
- NAP : Traversée de Niederhergheim (Colmar) : 3 TPM
- NAP: Traversée de Montbéliard :5 TPM
- Réunion Comité Directeur

Octobre 2000

- Assemblée Générale du TPM : 76 TPM
- Réunion Comité Directeur

Novembre 2000

- Jury d'examen Initiateurs : 2 TPM
- Examen d'Initiateurs à Colmar : 4/4 TPM reçus !
- Réunion Commission Technique
- Repas Encadrement/Comité : 46 TPM
- Réunion Comité Directeur

Décembre 2000

- NAP: Traversée de Verdun : 1 TPM
- Rédaction du bulletin "Le PÉRISCOPE"
- Réunion Commission Technique



TRANSALFRA

**TRANSPORTS ET AFFRETEMENTS
INTERNATIONAUX**

ZONE PORTUAIRE

B.P. 36

68490 OTTMARSHEIM

Tél : 03.89.26.26.06

SIEGE SOCIAL

GARONOR

B.P. 435

93617 AULNAY S/BOIS Cedex

Tél : 01.48.62.52.16

184, rue du Ladhof
68000 COLMAR

Tél : 03.89.21.01.61

23, rue du 21 NOVEMBRE

90400 DANJOUTIN

Tél : 03.84.28.36.84

ZONE DE FRET 4

B.P. 10646

95774 ROISSY CDG Cedex

Tél : 01.48.62.52.16

428, rue A. Richetta

69400 VILLEFRANCHE S/SAONE

Tél : 04.74.02.71.80

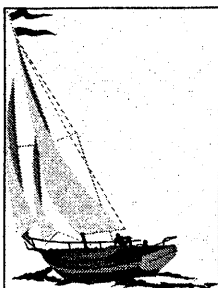

**RAPPORT DE LA COMMISSION TECHNIQUE
SAISON 1999 / 2000
A.G. DU 20 OCTOBRE 2000**

LES SAISONS SE SUIVENT ET NE SE RESSEMBLENT PAS.

1999 A ETE UNE ANNEE AXEE SUR LA FORMATION DES NIVEAUX DE PLONGEURS P1 / P2 / P3 AVEC UN TAUX DE REUSSITE MAXIMAL GRACE A LA MOTIVATION DES ENCADRANTS ET DES ELEVES.

2000 A ETE UNE ANNEE CONSACREE PLUTOT A LA PLONGEE LOISIR CE QUI EXPLIQUE LE PEU DE RESULTATS EN CE QUI CONCERNE LES NIVEAUX SUPERIEURS.

LES SORTIES CLUB EN SUISSE N' ONT PAS EU LE SUCCES ESPERE , PEU DE PARTICIPANTS POUR DIVERSES RAISONS :

MANQUE DE COMMUNICATION ET MISE EN PLACE DIFFICILE (1ère saison)
DIFFICULTE DE TROUVER DES DIRECTEURS DE PLONGEE (le DP doit maîtriser la langue allemande)
LE MAUVAIS TEMPS (juillet 2000 annulée)
LE REVEIL AUX AURORES (départ du club house à 7 heures)
BLOCAGE DE LA JOURNEE COMPLETE
DISTANCE IMPORTANTES , ECT;

CECI DIT LES PLONGEURS QUI ONT PARTICIPE A CES SORTIES EN SONT REVENUS RAVIS ET CELA NOUS INCITE A RENOUVELLER CETTE EXPERIENCE QUI AURA LIEU TOUS LES DERNIERS DIMANCHE DE MAI A SEPTEMBRE 2001.

AUTRE NOUVEAUTE INTRODUITE EN 2000 : PENDANT LA SAISON ESTIVALE APRES LE CRENEAU DU MERCREDI SOIR LA FABRICATION D' UN BARBECUE A PERMIS D' ORGANISER DES SOIREES AUTOUR DE REPAS A THEMES.LE SUCCES QUI EN A RESULTE ENCOURAGE LA RECONDUCTION DE CETTE MANIFESTATION QUI AURA LIEU TOUTES LES QUINZAINES EN JUILLET ET AOUT.

DEPUIS SA CREATION EN JUIN 1998 , LE GTD INITIALEMENT COMPOSE DE 4 ANIMATEURS EST PASSE PROGRESSIVEMENT A 3 PUIS A 2.LA COMMISSION TECHNIQUE DE SEPTEMBRE 2000 A ADMIS LA POURSUITE DE LA DIRECTION TECHNIQUE PAR MRS CHRISTIAN URSPUNG ET DANIEL STALDER.

NOUS CONSTATONS ANNEE APRES ANNEE UN EFFRITEMENT DE L' ENCADREMENT ET NOUS SOMMES INQUIETS POUR LA FORMATION DES NIVEAUX SUPERIEURS DANS LES ANNEES A VENIR.

LES CHIFFRES PARLENT D' EUX MEME :

EN 1998 : 25 ENCADRANTS ACTIFS DONT 8 MONITEURS
EN 2000 : 15 ENCADRANTS ACTIFS DONT 4 MONITEURS

POUR LES PROCHAINES SAISONS NOUS PROPOSERONS LE SYSTEME DE FORMATION SUIVANT :

NIVEAU 1 :

UNE SEULE SESSION GROUPEE OCTOBRE 2000 A FEVRIER 2001
COURS PARTICULIERS PENDANT TOUTE LA SAISON

NIVEAUX 2 ET 3 :

PRE REQUIS N2 : 20 PLONGEES EN MILIEU NATUREL APRES LE NIVEAU 1
PRE REQUIS N3 : 20 PLONGEES EN MILIEU NATUREL APRES LE NIVEAU 2 DONT 5 DANS L' ESPACE LOINTAIN (40 METRES)
FORMATIONS ET EXAMENS THEORIQUES EN INTERNE
FORMATIONS GESTUELLES ET PHYSIQUES EN PISCINE
FORMATIONS EN LACS UNIQUEMENT QUAND LE DIRECTEUR DE PLONGEE EST UN ES ET QUE L'ENCADREMENT EST ADAPTE.
STAGE FINAL EN MER AVEC OU SANS ENCADREMENT DE NOTRE CLUB SUIVANT LE NOMBRE DE DEMANDES.
LES AUTRES FORMATIONS SERONT DEBATURES EN COMMISSION TECHNIQUE.

BILAN DE LA SAISON 1999 / 2000 :

FORMATIONS :

NIVEAU 1 : 18 REUSSITES DONT 07 EN FORMATIONS PARTICULIERES

NIVEAU 2 : 01 REUSSITE EN MER : MARIE THERESE ANDRIEUX

NIVEAU 3 : 01 REUSSITE EN MER : MARTINE FAURE

NIVEAU 5 : 01 QUALIFICATION : ERIC HENNA

PLONGEES EN MILIEU NATUREL :

396 PLONGEES EN LACS
324 PLONGEES EN MER (SORTIE CLUB A CANNES EN JUIN 2000)

NOUS TENONS A REMERCIER L' ENSEMBLE DES ENCADRANTS POUR LEUR DEVOUEMENT SANS FAILLE ET QUI NOUS PERMETTENT D' ASSURER UNE FORMATION EXEMPLAIRE AINSI QU' UNE SECURITE MAXIMALE DES PLONGEES EN MILIEUX NATURELS.

DEROULEMENT DE LA SAISON 2000 / 2001 :

ENTRAINEMENTS EN PISCINE :	LUNDI 19H30 A 21H30	Piscine Pierre Curie
	MERCREDI 20H30 A 22H	Piscine Pierre Curie
	MERCREDI 21H A 22H	Piscine de l' Illberg
	DIMANCHE 10H30 A 12H	Piscine Pierre Curie

SORTIES LACS : DIMANCHE A PARTIR DE 9H
DE DEBUT MAI A MI OCTOBRE

SORTIE MER : CROISIERE MER ROUGE DEBUT JUIN
NIVEAU 2 REQUIS

USPRUNG / STALDER

SOCIETE DES ETS WELTER

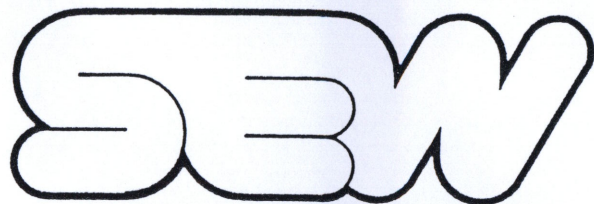

INSTALLATION • DEPANNAGE • ENTRETIEN
BRÛLEURS • REGULATIONS • AUTOMATISMES
TELEGESTION
DEPOSITAIRE SATCHWELL

Michel WELTER

67 rue Robert Meyer 68120 PFASTATT
Tél. 03.89.52.20.17 • Fax. 03.89.50.81.65

SEANCES D'ENTRAINEMENT EN PISCINE

Piscine Pierre Curie

(petit bassin)

Lundi 19h30 - 21h30 Formation Niveau 1 / Formation tous niveaux

Mercredi 20h30 - 22h00 Entraînement dirigé / Formation tous niveaux

(grand bassin)

Dimanche 10h30 - 12h00 Entraînement libre (tous niveaux)

Piscine de l'ILLBERG

Mercredi 21h00 - 22h00 Entraînement au palmage de compétition

ENTREES PISCINES

***TOUS les créneaux piscines sont libres d'accès(*) sous réserve que les membres soient à jour de cotisation et en possession de la licence 2000/2001.
Les responsables des bassins sont tenus de s'en assurer !***

() également les lundis soir, mais après les congés scolaires de février 2001.*

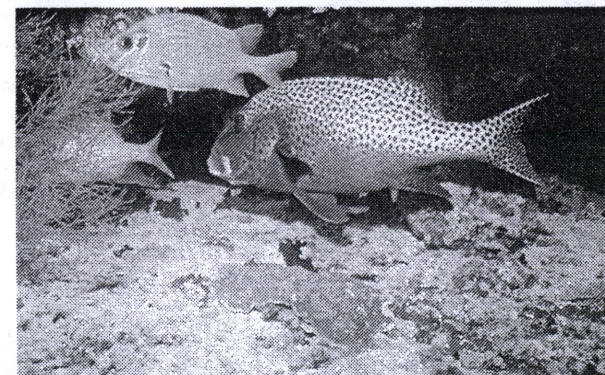



PRIS SUR LE VIF
Par H. RUDLER & R. MARTINEZ

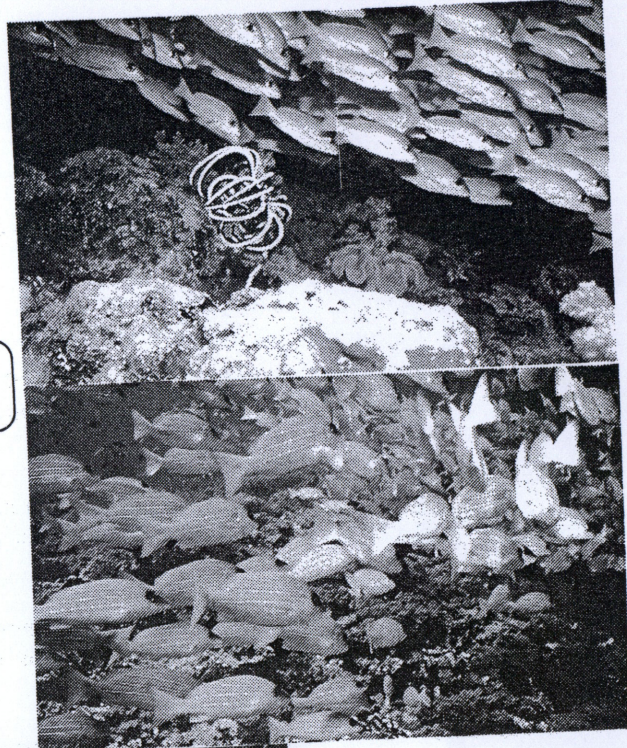
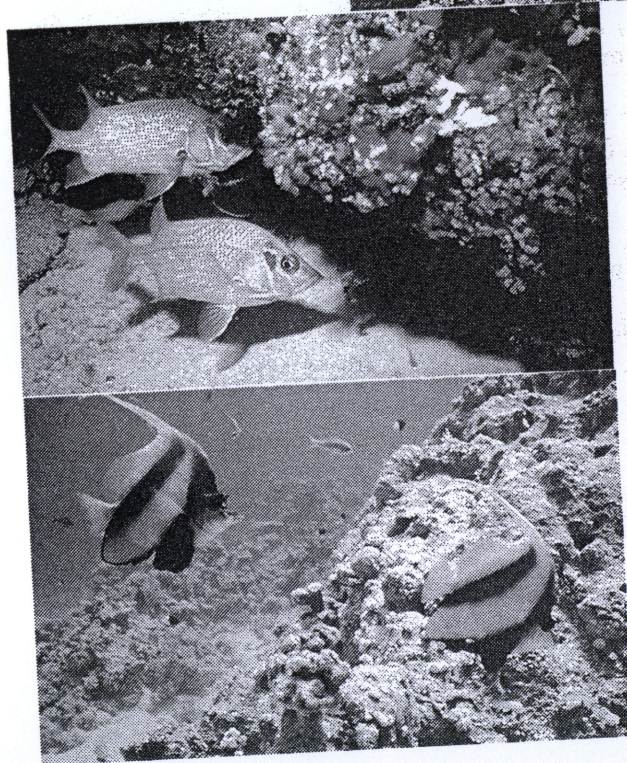

CANNES 2000

Départ de Mulhouse en train de nuit. Voyage très long (nous passons par Marseille...).

1^{er} jour : visite de l'île, du fort et bronzette (pour certains en mini-string).

L'eau est déjà chaude pour la saison. Bonne visibilité. Par contre, les gorgones sont mortes jusqu'à 25m environ. Elles sont superbes à 40m. Pas mal de poulpes.

Après les plongées, remontée à pied au fort et rinçage (local très bien organisé avec de l'eau chaude). Il pousse même de drôles de plantes dans les bacs de rinçage (Noémie, Carine etc...)

Puis, il y a des apéros mémorables au ti'punch avec glaçons. Les salamis disparaissent à vue d'œil. Gaston et Marianne nous ramènent des provisions tous les jours.

Fred le capitaine a une fâcheuse tendance à fermer les robinets de bloc au moment du saut à l'eau. Il y a aussi des plongeurs "handicapés" par oubli du matériel (plombs, palmes et même bloc !).

Au retour de plongée, malgré le soleil, les pontons glissent comme s'il pleuvait : c'est étrange... Le problème, c'est qu'il faut nager sur env. 50m et de préférence avec la combinaison sur les hanches et les chaussons au pied...

Il y a un "farinage" en règle pour Marie-Thérèse Andrieu, Philippe Chapelle, Philippe Kunemann, Patrick Blech et moi-même pour notre 50^{ème} plongée.

Les locaux sont plutôt spacieux et l'une ou l'autre chambrée est cataloguée "bruyante". Forcément, à 8 personnes c'est normal : il y a un "peu" d'ambiance.

Après deux jours de plongée apparaissent des douleurs dorsales. Il est instauré une séance de massage au monoï.

Martine Faure valide son P3 et passe de "petit cancrelat de m..." à "scarabée de bronze".

A force de "briefier" tout le monde, Daniel s'est retrouvé à table au milieu de la cour, loin du groupe, isolé comme Abraracourcix.

Les repas sont, au demeurant, copieux et très bons. Il y a quelques OVNIS (...plutôt OVriz) agrémentés de glaçons volants.

Pendant deux jours, le PHOCEA a jeté l'ancre juste sous le fort et nous l'avons observé sous toutes les coutures.

Une soirée casino pour certains et déjà la fin du séjour se profile. Jean-Paul nous a fait une démonstration de différents nœuds sur la même corde. Tous les soirs, nous avons eu droit à un coucher de soleil fabuleux.

La 13^{ème} et dernière plongée est déjà là. Etrangement, l'orientation des palanquées laisse à désirer. Presque toutes ont perdu le cap vers le bateau... Normal, Fred est très joueur et a "déplacé" la GALUETTE.

Au retour. à la gare, un tour de garde des bagages est instauré et nous allons manger en deux groupes. Puis, un petit coup de porto circule dans les couloirs et le retour se fait dans le plus grand calme. C'est évident, une semaine de plongée ça laisse d'excellents souvenirs, mais ça fatigue....

Nadine



CONFORAMA

Le pays où la vie  est moins chère

WITTENHEIM

Rue de Sultz - Pôle 430

MEUBLES
TV - VIDEO
TELEPHONIE
MICRO - INFORMATIQUE
DECORATION

L'AVANTAGE DE TOUS LES AVANTAGES

REMBOURSEMENT DE LA DIFFERENCE

SATISFAIT OU REMBOURSE

PAYEZ MALIN AVEC LA CARTE CONFORAMA

HEURES D'OUVERTURE

Du LUNDI au VENDREDI
de 9h30 à 19h30 sans interruption

SAMEDI de 9h à 19h sans interruption

Tél. 03.89.51.37.00

RAPPORT DE LA COMMISSION LICENCES

Bilan de l'année écoulée (au 1^{er} septembre 2000)

130 personnes ont adhéré au club en 1999 / 2000 pour un total de 131 licenciés (la différence étant constituée par les personnes ayant pris une licence passager au club).

Quelques statistiques comparées avec la saison précédente:

A la date du 15 septembre 2000 :

	2000	1999
Total	130	134
Nombre d'hommes (tous âges confondus)	86	89
Nombre de femmes (tous âges confondus)	44	45
Plus de 16 ans	122	125
Moins de 16 ans	8	9
Le plus jeune	8 ans	10 ans
Le plus âgé (c'est toujours le même)	75 ans	74 ans
Moyenne d'âge (tous âges confondus)	36.9 ans	36.6 ans
Moyenne d'âge (plus de 16 ans)	38.4 ans	38.3 ans

On remarquera la stabilité des chiffres d'une année à l'autre.

Renouvellement des licences

Comme il est d'usage maintenant, un formulaire sera mis à votre disposition. Il contient le tarif des cotisations ainsi que toutes les informations utiles.

Les documents à fournir pour le renouvellement sont les suivants:

- une photo,
- le formulaire rempli,
- un certificat médical de moins de 3 mois,
- un chèque du montant approprié.

Tarif des cotisations.

Seule la cotisation « membre passager », définie par la FFESSM, augmente. Les autres cotisations restent inchangées.

Type	Montant 2000	Montant 2001	Augmentation
Nouveau	1 000.00 F	1 000.00 F	+ 0.00 F
Renouvellement	700.00 F	700.00 F	+ 0.00 F
Enfant de membre	150.00 F	150.00 F	+ 0.00 F
Palmage	500.00 F	500.00 F	+ 0.00 F
Membre Passager	190.00 F	185.00 F	+ 5.00 F
Cours privés Niv.1	1 900.00 F	1 900.00 F	+ 0.00 F
Cours trad. Niv. 1	1 400.00 F	1 400.00 F	+ 0.00 F

BRICOFER

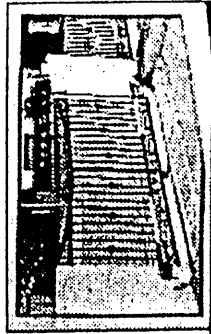

STALDER

AUTOMATISATION DE PORTAILS & PORTES DE GARAGE

1 rue Manurhin ZI 68120 RICHWILLER

☎ 03 89 52 38 00

CHOIX IMPORTANT DE MOTIFS EN FER FORGÉ

- pour balcons, rampes, grilles de fenêtres, etc...
- Préparation en kit pour montage vous-même.
- Nous nous chargerons également de l'assemblage et du montage.

FERS, TÔLES, TUBES, PROFILÉS

- découpes à vos mesures.

Tarif "renouvellement". Conditions:

Une personne bénéficie du tarif "renouvellement" pour la saison 2001 si elle a été membre du club en 2000 et si elle a fait parvenir sa demande de renouvellement au responsable licence au plus tard le 31 janvier 2001.

Toute demande parvenue après cette date sera considérée comme une nouvelle adhésion.

"Enfant de membre". Définition:

Un jeune de plus de 6 ans et de moins de 18 ans dont l'un des parents est membre du club.

Assurances complémentaires

Le tarif des assurances complémentaires proposées avec la licence ne change pas:

Catégorie 1	Fr. 95.-
Catégorie 2	Fr. 125.-
Catégorie 3	Fr. 185.-

Revue fédérale

L'abonnement à Subaqua est toujours de Fr. 130.-

Rappels

- Il faut signer sa licence pour qu'elle soit valable.
- Pour les moins de 18 ans: le tuteur légal doit fournir une autorisation parentale lors de la demande de licence et également signer celle-ci.
- La durée de validité d'une licence est de 15,5 mois : du 15 septembre au 31 décembre de l'année suivante. Il n'y a aucune relation avec la date de délivrance mentionnée sur la licence.



Dominique Bannwarth
Responsable Licences

1. SAISON DE PLONGEE OFFICIELLE 2001

Début de la saison de plongée : **06 mai 2001**

Fin de la saison de plongée : **14 octobre 2001**

- Les plongées ont lieu les dimanches matin au lac de Kruth-Wildenstein.
- Rendez-vous sur le parking du lac à **9h00 précises !**
- Les palanquées sont formées par le Directeur de plongée.
- Chaque sortie officielle implique de la part des participants, le strict respect des consignes données **OBLIGATOIREMENT** par le Directeur de plongée présent sur les lieux (E3 ou P5). Celui-ci, outre la carte officielle d'autorisation de plongées pour la saison 2000, devra **téléphoner** au garde-barrage au moins **24h00 avant (Kruth 03 89 82.28.20 / Alfeld 03 89 82 00 39)** et apporter sur le site de plongée :
 - le matériel d'oxygénothérapie prêt pour une utilisation **immédiate**
 - 1 bloc d'air de secours équipé d'un détendeur
 - la trousse de premiers secours, ainsi que tous les éléments annexes nécessaires permettant l'alerte et l'évacuation d'urgence en milieu hospitalier.

IMPORTANT !

Le nouvel arrêté du 22 juin 1998 (art. 10, § 2) stipule que :

- En milieu naturel, le guide de palanquée est équipé d'un équipement de plongée muni de 2 sorties indépendantes et de 2 détendeurs complets.
- Les plongeurs en autonomie sont munis d'un équipement de plongée permettant d'alimenter en gaz respirable un équipier sans partage d'embout.

Concrètement :

- Le guide de palanquée possède **OBLIGATOIREMENT un bloc avec 2 sorties et 2 détendeurs.**
- **TOUS les plongeurs à compter du Niveau 2 doivent OBLIGATOIREMENT être en possession, soit d'un 2^{ème} détendeur complet, soit d'un „octopus“ (2 deuxièmes étages branchés sur un 1^{er} étage de détendeur).**
A noter qu'un „AIR 2“ de Scubapro est considéré comme „octopus“.

CET ARRETE EST APPLICABLE AVEC EFFET IMMEDIAT !

Nota : Les "autonomes" sont tenus de gérer leur autonomie par l'acquisition à leurs frais, du matériel adéquat.

Quelques dates à retenir...

- **1er Mai 2001 :** Traversée de Mulhouse NAP.
- **16 juin et 21 juillet 2001 :** plongées de nuit (Kruth-Wildenstein). Infos + inscriptions au local. (pas de plongée officielle le lendemain)

Attention également aux jours fériés et périodes de vacances scolaires !
Renseignez-vous au préalable lors des permanences gonflage.

2. PERMANENCES GONFLAGE (DU 05 MAI AU 13 OCTOBRE 2001)

MERCREDI : 18h45 - 19h45 Retour matériel + vente cartes de location
Responsables vente cartes : tous les membres de l'équipe gonflage (voir liste affichée au local)

VENDREDI : 18h30 - 19h30 Gonflage (blocs privés prioritaires)

SAMEDI : 10h15 - 11h45 Gonflage + location matériels club

DIMANCHE : Possibilité de rendre le matériel **immédiatement après la plongée** si présence d'un membre de l'équipe gonflage au lac.

3. T.I.V. (INSPECTION VISUELLE DES BLOCS PRIVES) LE 10 MARS 2001

Dépôt des blocs (vidés de leur air) au local: 28.02 et 03.03.2001

Le bloc doit être muni d'une fiche signalétique avec votre nom / prénom + apporter la carte d'identité (de couleur jaune) de la bouteille + Fr. 50.- pour frais de participation.

Récupération des blocs: à synchroniser avec un créneau piscine !

PAS D'AIR POUR LES BLOCS NON MUNI DU MACARON OFFICIEL T.I.V. EN REGLE.

4. NAGE AVEC PALMES

1er MAI : Traversée de Mulhouse à la Nage avec Palmes. TOUS les membres sont cordialement invités pour aider à la réussite de cette manifestation. S'adresser au responsable, Michel Welter.

5. CLUB-HOUSE

- Adresse de notre club-house : **22, bld Charles Stoessel à Mulhouse. Tél. 03 89 59 80 34**
TOUTES les informations, importantes ou non sont affichées au local...même la vôtre !
Celles de dernière minute sont répercutées via les responsables de bassins.
- **Réservation du club-house: pour anniversaires, fêtes etc...**
Pascal SCHMITT est à votre disposition pour tout renseignement. Tél. 03 89 59 38 28

6. SORTIE CLUB 2001

Du 2 au 9 juin en Mer Rouge. Croisière NORD (réservée aux P2 minimum)

7. LICENCES / CHANGEMENT D'ADRESSE / NIVEAUX FEDERAUX

Pour une tenue efficace de notre listing, il est **IMPORTANT** de signaler et d'envoyer à l'adresse ci-dessous :

Dominique Bannwarth 4, rue des Vignerons 68 400 RIEDISHEIM Tél. 03.89.54.19.51

- tout changement de domicile (utile pour recevoir le courrier rapidement...)
- votre nouveau niveau fédéral (félicitations !) si vous avez passé l'examen hors de la structure du T.P.M.

8. ASSEMBLEE GENERALE DU T.P.M.

La 44^{ème} Assemblée Générale du TPM aura lieu le **Vendredi 19 octobre 2001 à 19h45** au Centre Sportif Régional, rue des Frères Lumière à Mulhouse (près du Stade Nautique de l'Illberg).

9. JOURNEES DE TRAVAIL AU LOCAL

1/2 journée les samedis **12 MAI** et **22 SEPTEMBRE 2001.**

Le repas de midi sera pris en commun. Merci par avance pour l'intérêt que vous portez à la propreté de notre local et de ses abords !

10. PROJECTION DIAPOS „MELI-MELO“ AU CLUB-HOUSE

Le **23 mars 2001 à 20h00.** Présentation de diapos par MM. H. Rudler et D. Greff.
Venez nombreux !

11. FETE DE L'IMAGE SOUS-MARINE A STRASBOURG

Fête de l'Image Sous-Marine à Strasbourg les 30, 31 mars et 1^{er} avril 2001.

PRIS SUR LE VIF
Par H. RUDLER & R. MARTINEZ

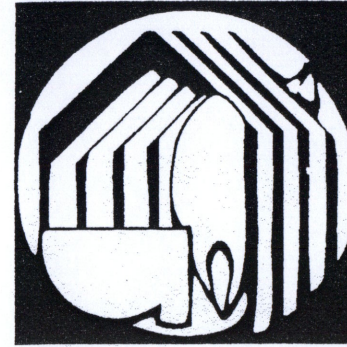
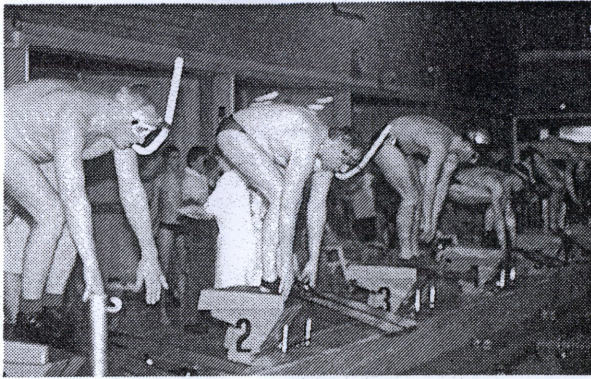

zinguerie - sanitaire - chauffage
entreprise

j. schaguené sàrl

maison fondée en 1922

- travaux de couverture en zinc, aluminium, cuivre
- travaux de canalisations, gaz, eau, appareils sanitaires
- tous travaux d'entretien usines, collectivités, particuliers
- installations sanitaires, salles de bains, cuisine
- chauffage tous fluides, tous combustibles, central ou divisé, climatisation

21, rue des juifs 68200 Mulhouse
téléphone 03.89.42.12.02 télécopie 03.89.42.03.14

PRIS SUR LE VIF
Par H. RUDLER & R. MARTINEZ

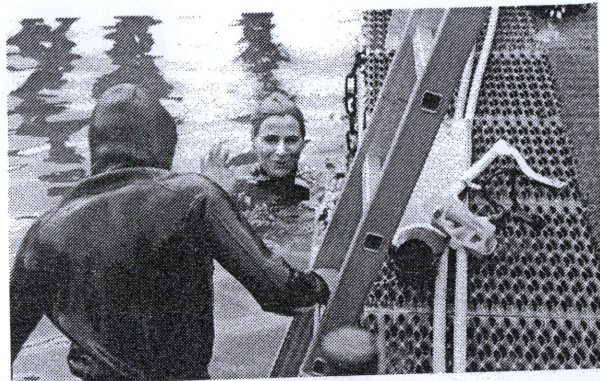

OP
TIQ
CPTIQ
OPTIQUE

Nage Eisen
la référence

49, rue des Trois Rois 68 100 MULHOUSE Tél. 03 89 45 81 94

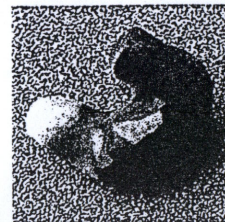

*Le bouchon d'oreille
anti-eau
les lunettes de natation
verres correcteurs*



Sur mesure masques de plongée, verres correcteurs



**Spécial
baignade et
sports aquatiques
compétition**

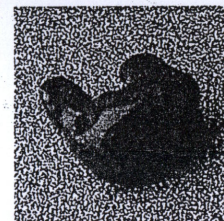

**Pour adultes
et enfants**

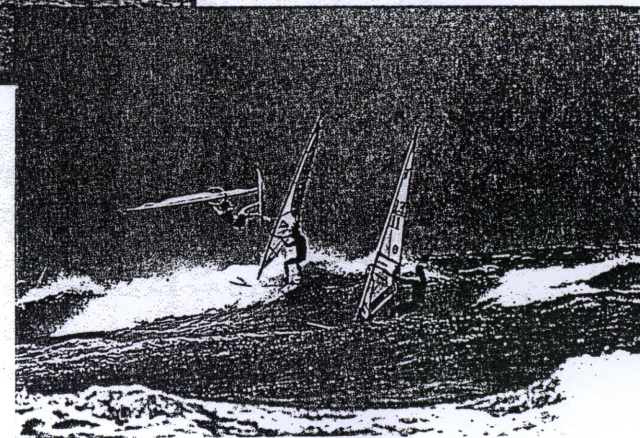
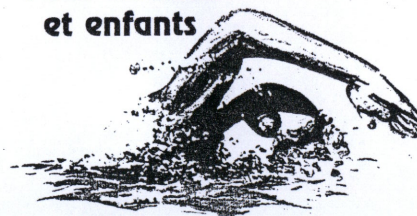

**Prévention
de maladies**

PRIS SUR LE VIF

Par H. RUDLER & R. MARTINEZ



LES PERLES DE L'ASSURANCE

Si je comprends bien, vous indemnisez mon adversaire avec l'argent de ma prime. C'est trop facile d'habiller Paul quand on déshabille Pierre.

Je n'ai pu éviter la coalition des deux voitures.

Voici 3 fois que vous me demandez des explications sur cet accident parfaitement clair : ma femme, en ouvrant les volets du rez-de-chaussée a effrayé un passant qui a fait un saut sur la chaussée en renversant un cycliste, lequel est tombé sur une voiture en stationnement et a éraflé la portière arrière.

Il y a malentendu. L'accident a bien eu lieu entre ma voiture et celle qui me suivait, mais je l'ai heurtée une fois qu'elle m'a eu dépassé et que c'est moi qui la suivais.

L'automobile que conduisait M. X.. tomba à genoux au milieu de la route.

J'ai lu dans mon contrat auto que vous ne remboursez pas les réparations de ma voiture si j'avais causé l'accident en état d'ivresse. Je suis prêt à vous payer ce qu'il faudra pour que vous supprimiez ce paragraphe.

Vous me devez de l'argent suite à mon incendie et je vous en dois pour mon assurance auto. Comme vous me devez plus que je ne vous dois, envoyez-moi la différence, ça me permettra de payer l'assurance du cyclo de mon fils.

Mon assureur m'a dit qu'il avait suspendu mon assurance, mais il ne m'a pas dit où.

Je conduisais depuis 40 ans quand je me suis endormi au volant.

Depuis son accident, ma femme est encore pire qu'avant. J'espère que vous en tiendrez compte lorsque vous calculerez mon indemnisation. Ce matin-là il y avait du brouillard entre Lille et Dunkerque et comme justement il y en avait aussi entre Dunkerque et Lille, nous ne nous sommes pas vus et nos deux voitures se sont heurtées.

C'est trop facile de dire qu'il n'y a pas de preuves ; vous n'avez qu'à en constituer. Je vous paye assez pour ça.

J'ai le regret de vous informer que j'ai été victime d'un accident mortel de la circulation.

L'accident est survenu alors que je changeais de fille.

Puisque vous me demandez quelles sont les conséquences de l'accident, je vous dirais que pour le moment mon mari est mort.

J'ai heurté une voiture en stationnement, mais je n'ai pas fait de constat car personne ne m'a vu. J'espère que cette nouvelle vous fera plaisir et que vous pourrez faire un petit geste commercial en m'accordant un bonus supplémentaire.

Je vous signale que ma femme n'a jamais été la conductrice habituelle de ma voiture. Les rares fois où elle prends le volant, ce n'est pas une habitude mais une aventure.

J'estime que la cotisation que vous réclamez à mon fils pour assurer sa voiture et manifestement exagérée. Vous lui appliquez le tarif des novices alors que, je vous le rappelle, il a dû passer six fois les épreuves du permis, ce qui lui a pris deux ans. Ce qui prouve qu'il n'est plus novice mais qu'il possède une certaine expérience de la conduite.

Vous me dites que Mlle D... réclame des dommages et intérêts sous prétexte qu'elle a été légèrement défigurée dans l'accident. Sans vouloir être mauvaise langue, je dois quand même vous signaler qu'avant l'accident cette malheureuse n'avait jamais dû éveiller la jalousie de ses voisins.

Zum Klapperstei

Caveau - Brasserie

Spécialités Alsaciennes

Nocturnes vendredi et samedi jusqu'à 3 h

Salle pour groupe

terrasse d'été - parking place Franklin

20, rue Engel Dollfus - Place Franklin
68200 MULHOUSE

03 89 42 15 39

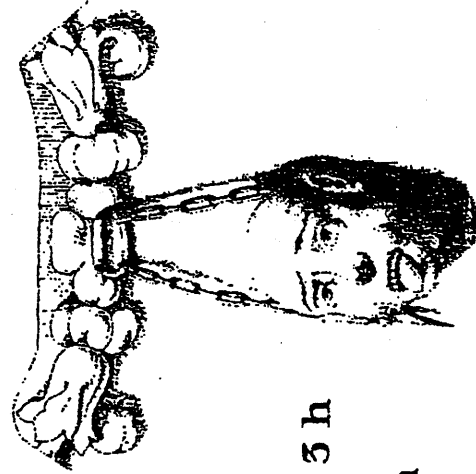

43^{ème} ASSEMBLEE GENERALE

RAPPORT MORAL

Chers membres

Octobre, c'est l'automne, le temps des feuilles mortes et de celles qui veulent notre "mort" : je veux parler des feuilles d'impôts ! Octobre, c'est également la tenue de notre traditionnelle assemblée générale et l'heure des bilans. Si chaque responsable de commission va vous faire celui de l'année écoulée, il m'appartient quant à moi, de vous dresser celui de ces 4 dernières années. Sérieux, cette fois-ci, je serais vraiment bref ; je vais vous faire le coup du gâteau minute Tupperware : on met la pâte, on agite le bocal, pif, paf on démoule et on sert chaud.

Il était une fois.....le 18 octobre 1996 ! Date de signature d'un contrat moral qui me lie jusqu'à ce jour au Touring Plongée Mulhouse. Dieu sait qu'il s'en est passé des choses au TPM depuis ce temps... Pour vous prouver que je m'en tiendrais au strict minimum, j'ai "ponctionné" quelques faits et événements qui, -mais c'est un avis tout à fait personnel-, ont rythmés la vie du club ces quatre années.

1996

- > *Finances* frs. 73'415.-
- > *Formation* 22 plongeurs inscrits pour le passage du P2 !

1997

- > *Finances* frs. 120'715.-
- > *Licences* 203 licenciés (record absolu)
- > *Matériel* achat du compresseur
achat de blocs 230 bars 2 sorties
- > *Formation* 3 nouveaux M.F.1*
5 nouveaux P4
- > *Piscine* début de la "ponction financière" de la Ville de Mulhouse !

1998

- > *Finances* frs. 71'919.-
- > *Local* achat de 60 couverts
installation du gaz
- > *C.T.* création du G.D.T.
- > *N.A.P.* 1^{ère} organisation du Championnat d'Alsace par le T.P.M.
(5 champions d'Alsace + 1 vice-champion au T.P.M.)
- > *Festif* 40^{ème} anniversaire du club - nouveau logo.

1999

- > *Finances* frs. 18'597.-
- > *Formation* stage P2 + P3 à Antibes avec l'aide de 9 cadres
recyclage secourisme de l'ensemble des encadrants du club
- > *Matériel* achat de stabs
- > *Piscine* suppression du créneau du jeudi soir.

2000

> A.G.

Depuis sa création, 1^{ères} assemblée générale du Comité EST dans le département du Haut-Rhin. Organisation confiée au TPM. Plein succès !

Voici donc résumé façon Papé, quelques faits qui ont jalonnés la période 1996-2000. Il y en a bien sûr eu d'autres ; gardez les meilleurs en mémoire. Je tiens simplement à rajouter que tout ceci n'a pu se réaliser qu'avec l'aide et le soutien ô combien précieux des membres du Comité Directeur et de tous ceux qui, anonymes ou reconnus au sein du club m'ont épaulés tout au long de ces dernières années. Je les -et vous remercie, très sincèrement !

Merci pour votre attention.

Daniel Rapp
Président du T.P.M.



PRIS SUR LE VIF

Par H. RUDLER & R. MARTINEZ

LE COMITE DIRECTEUR (A.G. du 20.10.2000)

Daniel RAPP
PRESIDENT

Philippe
TROMMENSCHLAGER
SECRETAIRE GENERAL

Michel SERAFYN
TRESORIER

Christian URSPRUNG
RESP. G.D.T.

Ralph MUNSCH
RESP. MATERIEL

Dominique BANNWARTH
RESP. LICENCES

Michel WELTER
MEMBRE

Pascal SCHMITT
RESP. CLUB-HOUSE

Remerciements à nos annonceurs

CONFORAMA
TRANSPORTS TRANSALFRA
AQUADIF
CAVEAU ZUM KLAPPERSTEI
TOUTOU-COIF
ETS. WELTER
OPTIQUE NAGELEISEN

CMDP RIXHEIM
BRICOFER STALDER
REST. LE PASTEL
ETS. SCHAGUENE
IMPRIMERIE GRAFIC 68
DUBICH MOBILIER



TOURING PLONGEE MULHOUSE LISTE DE L'ENGAGEMENT ACTIF 2001

NOM	PRENOM	QUALIFICATION	TELEPHONE
1	RAPP	Daniel	03 83 62 38 90
2	SCHAFER	Régis	
3	NOEVE	Fabien	03 89 52 59 89
4	WERNER	Michel	03 89 59 09 99
5	WELTER	Michel	03 89 52 59 25
6	BANNWARTH	Dominique	03 89 52 59 53
7	HENNING	Eric	03 89 62 25 82
8	URSPRUNG	Christian	03 89 52 59 92
9	STALDER	Daniel	
10	WITTMANN	Jean Paul	03 89 52 03 89
11	WELTER	Jean	03 89 52 59 77
12	WEBER	Michel	03 89 59 25
13	RUPPEL	Claude	03 89 52 73 73
14	FAGIE	Mathieu	
15	RUPPEL	François	03 89 52 73 92
16	MUSLIN	Christophe	03 89 52 02 09
17	TROMMENSCHLAGER	Philippe	03 89 52 93 77
18	VALENDOT	Philippe	03 89 62 71 67